Programación Medinaceli DEARTE

2021

DEARTE

Presentación en vídeo

Los Festivales de Medinaceli DEARTE

Medinaceli

CINE - 17,18,19 junio

MÚSICA ANTIGUA - 25,26,27 junio

Un Futuro DEARTE - 18 julio final + 31 julio gala

LÍRICO - 30 julio zarzuela + 6,7,8 agosto ópera

FLAMENCO - 27,28 agosto

TEATRO - 17,18 septiembre

JAZZ - 9,10,11,12 octubre

DEARTE

Directores (voluntarios!) de los Festivales de Medinaceli DEARTE

CINE - Miguel Ángel Rodríguez y Luis Miguel Rodríguez
MÚSICA ANTIGUA - Francisco Ruíz
Un Futuro DEARTE - Virginia Cortés Gardyn
LÍRICO - Federico Figueroa
FLAMENCO - Juan Verdú
TEATRO - Gemma Pascual y Dani Juste
JAZZ - Juan Nuche

Cada Festival tiene y/o tendrá un CONSEJO ASESOR formado por destacados expertos en cada disciplina

DEARTE

Medinaceli CINE – 17,18,19 junio

Cine de los territorios despoblados del mundo. Una muestra de 3 días con 3 pases nocturnos en la Plaza Mayor y 2 pases vespertinos de largometrajes que ilustran los valores del medio rural y el problema de los territorios despoblados. Cada sesión estará acompañada de coloquios con sus autores y cortometrajes con la misma temática que servirán de complemento a cada jornada.

-Retrospectiva: SURCOS, de José Antonio Nieves Conde (1951) y LA TERRA TREMA, de Luchino Visconti (1948)
-Panorama contemporáneo: EL CIELO GIRA, de Mercedes Álvarez (2004), EL HUEVO DEL DINOSAURIO, de Wang Qua´an (2019) y ORO BLANCO, Grímur Hákonarson (2019)
-Ponentes: Javier Muñiz, Roberto Lázaro, Miguel Ángel Jiménez, Paula Bordonada y Miguel Ángel Rodríguez.

Medinaceli MÚSICA ANTIGUA – 25,26,27 junio

Diversos conciertos dedicados a la música antigua, y que a la vez pretende convertirse en una plataforma que permita articular actividades complementarias a dichos conciertos: masterclasses, encuentros de profesionales de la música, conferencias, talleres…

Dirige el Festival: Francisco Ruíz, director del Coro de Cámara de Madrid. Organiza: Coro de Cámara de Madrid.
Más de 40 cantantes participarán en el Festival .

El programa previsto incluye los siguientes participantes:

Coro de Cámara de Madrid
Ensemble Fonteviva
Exordium
Salix Cantor

DE ARTE

Un Futuro DEARTE - 18 julio final Medinaceli + 31 julio gala

Octava edición del Concurso Internacional de Canto en el que participan cantantes líricos de todo el mundo entre 18 y 35 años. Las semifinales tendrán lugar el 15 y 16 de julio en la Escuela Superior de Canto de Madrid. La gran final se celebrará el 18 de julio y la gala de entrega de premios el sábado 31, ambas en el Patio del Palacio Ducal.

Medinaceli DEARTE reparte en la gala tres premios con dotación económica junto a la oportunidad de cantar en el Otoño Musical Soriano, un rol en Producciones Telón y un concierto con la orquesta de cámara Virtuós Mediterrani de Alicante, dirigida por el maestro Gerardo Estrada. Junto a los galardones, se entregan también dos accésit. Más de 6mil euros en premios.

Jurado del Concurso: DANIEL BIANCO
JOSÉ MANUEL AZEÑA
CRISTINA GALLARDO-DOMAS
GERARDO ESTRADA
VIRGINIA CORTÉS GARDYN

DEARTE

Medinaceli LÍRICO - 30 julio + 6,7,8 agosto

Medinaceli DEARTE viene organizando desde hace ocho años este festival lírico que no ha dejado de sumar adeptos y talento en cada edición.
Desde 2014, se han estrenado versiones operísticas de algunas de las más famosas obras del género: Madama Butterfly, La traviata, Nabucco, Rigoletto o Aída. Todas ellas acompañadas de música de orquesta en directo; un lugar en el que el público forma parte de la escena.

Medinaceli DEARTE cuenta con el apoyo en la organización de la compañía teatral Producciones Telón, que este 2021 presenta su montaje de *Il trovatore*, que dirigirá de nuevo el director del Festival Internacional de Teatro de Almagro, Ignacio García May.

El programa se completa con una zarzuela gratuita el 30 de julio, *El barbero de Burgos*, y una jornada de ópera para niños el domingo 8 de agosto de la mano de la compañía Diverlírica, *Viaje al centro de la ópera.*

DEARTE

Medinaceli FLAMENCO - 27,28 agosto

El arte flamenco llega a la Villa de Medinaceli. Dos días de actuaciones matinales y vespertinas que incluyen algunos de los mejores artistas del panorama nacional. Cante y baile andaluz que conmoverán a los innumerables seguidores de este arte.

Dirige el Festival Juan Verdú, ex director de Summa Flamenca de Madrid.

El programa previsto incluye los siguientes artistas:

Juañares / Juañarito
A Kali canto
Benavent, Digeraldo, Pardo
Flamencas al poder

DEARTE

Medinaceli TEATRO - 17,18 septiembre

El teatro, ese espejo donde el alma humana se refleja y muestra la grandeza del ser humano, acudirá por segundo año a Medinaceli. Escenas y palabras en las que la vida se refleja: amor, odio, pasión, traición, generosidad, solidaridad... nos conmueven y conforman.

Dirigen el Festival Gemma Pascual, actriz soriana, y Daniel Juste, promotor teatral madrileño.

El programa prevé incluir a Rafael Álvarez "El brujo", la obra *El pájaro azul* de la compañía Generación ARTes y la comedia policíaca *La trampa*, de la Compañía de las Ánimas y dirigida por la actriz Gemma Pascual y Ernesto López.

Medinaceli JAZZ - 9,10,11,12 octubre

Segunda edición del festival de jazz que debutó en 2020. Este año, hemos construido un programa que incluye formaciones emergentes como Jazzaben o la Creativa Junior Big Band junto a artistas consagrados como Antonio Lizana y su fusión de flamenco y jazz.

Dirige el Festival Juan Nuche, experto en jazz y promotor.

El programa previsto incluye a los siguientes artistas participantes:

Antonio Lizana Quartet
Iván Melón Davis (11 músicos)
Creativa Junior Big Band (25 músicos)
Lluis Coloma trío
Jazzaben (3 músicos)

ARTES PLÁSTICAS - EL MUSEO

Si el Arte y la Cultura son uno de los sectores más castigados por la crisis, la Fundación DEARTE emerge como un potente mediador entre los artistas, los coleccionistas y los amantes de la Cultura. Somos un enlace entre comisarios, galeristas, museos y fundaciones. Ofrecemos y/o apoyamos proyectos artísticos y becas de investigación para el desarrollo del talento de los jóvenes.

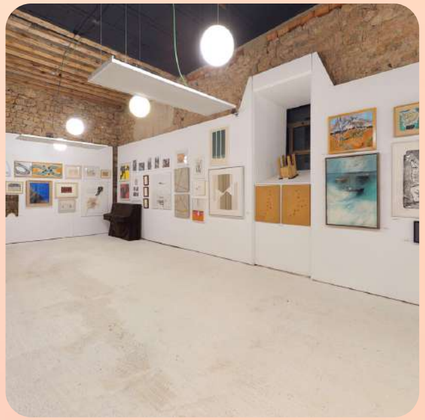

COLECCIÓN PRIVADA:
Teselas de Arte de Miguel Tugores.

Muestra 30 años de enamoramientos del galerista, director de Dionís Bennàssar/Madrid y 12 de actividad en Medinaceli.
La colección reune en cuatro salas del Palacio Ducal más de 350 obras de 120 artistas contemporáneos de prestigio internacional.

VR 360°

DEARTE

Campaña de captación de fondos

Club de amigos Medinaceli DEARTE

DEARTE

desgrávate 80%

Arte, cultura y emprendimiento sostenible en favor de todos los sorianos

Colabora en la promoción de la provincia de Soria haciéndote socio de Medinaceli DEARTE

DEARTE

desgrávate 80%

Para todos aquellos
que siguen amando
su patria chica

y desean lo mejor para Soria

DEARTE

desgrávate 80%

Ayúdanos a llenar de cultura la España Vaciada

Súmate a un ejemplo altruista para hacer de Soria un ejemplo de progreso

DEARTE

desgrávate 80%

Súmate a los artistas que nos apoyan

Por amor a la cultura y por amor a Soria

DEARTE

Socio simpatizante
10-79€

- Descuento 10 % en entradas a Los conciertos de palacio
- Descuento 10 % en adquisiciones de obras de arte

Socio amigo
80-149€

- Visita gratuita al Centro Medinaceli DEARTE (Palacio Ducal de Medinaceli)
- Descuento 15 % en la adquisición de obras de arte de la Fundación DEARTE
- Descuento 10 % en entradas al Festival Lírico Medinaceli. Entrega de premios Un Futuro DEARTE y Lírica para niños, Los Conciertos de Palacio, Medinaceli TEATRO, Medinaceli JAZZ y, próximamente, Medinaceli CINE, Medinaceli FLAMENCO y Medinaceli MÚSICA ANTIGUA.

Socio benefactor
150-499€

- Visita gratuita al Centro Medinaceli DEARTE (Palacio Ducal de Medinaceli)
- Descuento 20 % en la adquisición de obras de arte de la Fundación DEARTE
- Descuento 20 % en entradas al Festival Lírico Medinaceli. Entrega de premios Un Futuro DEARTE y Lírica para niños, Los Conciertos de Palacio, Medinaceli TEATRO, Medinaceli JAZZ y, próximamente, Medinaceli CINE, Medinaceli FLAMENCO Y Medinaceli MÚSICA ANTIGUA

Socio patrocinador
Entidad pública o privada

+500€

- 3 entradas gratuitas al Medinaceli LÍRICA (valoradas en 120€ cada una)
- Visita gratuita al Centro Medinaceli DEARTE (Palacio Ducal de Medinaceli)
- Descuento 30 % en la adquisición de obras de arte de la Fundación DEARTE
- Descuento 20 % en Los conciertos de Palacio
- 2 entradas gratuitas al Medinaceli MÚSICA ANTIGUA, Medinaceli TEATRO, Medinaceli JAZZ y Medinaceli CINE (más entradas en proporción al aumento de la cuota)

Socio patrocinador VIP

Contacta directamente en dearte.info, dearte@dearte.info o en el 975326498 para definir condiciones según aportación

DEARTE

desgrávate 80% para aportaciones no superiores a 150€

Real Decreto-ley 17/2020, de 5 de mayo

Según el Real Decreto-ley 17/2020, de 5 de mayo, con efecto desde el 1 de enero, se modifica las deducciones en el IRPF quedando de la siguiente manera:

En caso de donar 150€ se aumenta la desgravación desde el 75% hasta el 80%, es decir, en la declaración de la renta del año que viene te devolverán 120€.

A partir de los 150€, la deducción pasa del 30% al 35% del IRPF el primer año. En caso de hacer donaciones periódicas, a partir del tercer año el IRPF deducible subirá al 40%, solo en el caso de que las cantidades sean iguales o superiores a los dos ejercicios anteriores. Ejemplo: dono 200€ a una entidad que cumple con los requisitos. En la declaración de la renta del año siguiente, me devolverán el 80% de los primeros 150€, es decir, 120€, y de los 50€ restantes un 35%, es decir, 17,5€ o, en caso de ser el tercer año consecutivo donando la misma cantidad, será un 40% (20€). En total de los 200€ donados, me desgravaré entre 137,5€ y 150€.

DEARTE

Amigos de Medinaceli DEARTE

Club para el apoyo de la cultura en la España Vaciada

Arte y Cultura de España a tu alcance

DEARTE

Accede al formulario de inscripción

DEBATE